O AGUDENSE

ORGÃO INDEPENDENTE — EM DEFESA DOS INTERESSES DO POVO

★★★ **Diretor Edio Sormani** ★★★

ANO I | E S.ão Paulo ★ Agudos, 1 e 2 de Outubro de 1960 ★ Brasil | N.o 25

O Desenvolvimento de Agudos e os fracassos das atuações politicas

Somente quando o homem alcança uma ida de madura no conhecimento publico é que pode definir a politica de sua cidade (Edio Sormani)

Antes disso estará errado em todas as suas definições a respeito dos representantes do povo, não se levando em conta a amizade, os favores, e a simpatia É sabido que muitos deles entraram entram e continuarão entrando na politica a fim de tirar o maximo de proveito para si e para os seus. Êsses bem definidos esbulhadores e que carregam a sina de atingirem os proprios amigos, não de propósito mas por uma infinita Ignorancia - são exemplos vivos que não devem ser esquecidos pelo povo. O ultimo pleito municipal esclareceu a situação e futuramente esclarecerá melhor. A cidade como se observa, é pequena; e por ser pequena, quase todas as familias são unidas; hà parentesco e isto é louvavel, bonito mesmo; porem a opinião divergindo no setor politico (Onde surge o contrasenso) criam um ambiente em que elementos não passam por tal rua, elementos não tomam café no mesmo bar, elementos não se olham! Onde a causa disto tudo? É preciso enxergar o desenvolvimento de Agudos, os ultimos melhoramentos havidos e o desempenho daqueles que desejam trabalhar pela cidade. Não nos cansamos de dizer: é necessária uma união,mas,União é uma palavra que alguns agudenses não sabem o significado, é uma palavra que não significa absolutamente Nada aqui.

O ódio destrói alguns anos de vida; aqui nesta cidade êle destruiu 20 anos de progresso. È tempo de cessar a animosidade. É tempo de juntar o que é bom e queimar o que é ruim. O joio não pode florescer junto ao trigo «QUEM não quizer ajudar que não atrapalhe», este é um apelo tão sincero quanto humano. Atendam-no cobrinhas.

Em comício politico

Deputado Estadual ataca violentamente «O Agudense»

Sábado último, quando pronunciava um dos piores discursos que temos notícia em matéria de política, um Deputado insinuou algo a «um certo jornal que anteriormente o havia criticado» — Não estávamos presentes na ocasião para o revide, porém deixamos patente que o «certo jornal a que se referiu o deputadinho» era o JORNAL CERTO "O AGUDENSE" recordando um artigo inserido na edição de 27 de julho com o título «O IMPERDOÁVEL».

Os pretensos beneficios prestados ao povo de Agudos, foram mencionados por êste deputado. Acontece que até agora a Escola Artezanal, não apareceu por aqui, etc. etc.

O moço do jornal, conforme disse o dep. é o diretor d' «O AGUDENSE», jornalista filiado à Associação Paulista de Imprensa. — sendo que este deputado se locomoveu para Agudos, somente para revidar o artigo que em suma era mesmo fundamental.

Nossa resposta à persona não grata, aqui fica: — Agudos doravante ha de ter cuidado com os vigaristas tão bem conhecidos, que aqui só aparecem para filar bóia e caçar votos. Fóra com os oportunistas.

O Agudense

Aos nossos leitores, informamos que o nosso jornal tem circulado quinzenalmente devido a falta constante de papel Jornal. Tão logo recebamos o nosso pedido de papel jornal, voltaremos a circular normalmente.

Reflexões

Maria da Gloria De Rosa

Recentemente os jornais noticiaram que um DC-6, da linha regular Assunção-Buenos Aires, esplodiu no ar matando nada menos que 30 pessoas. O aparelho atravessava uma zona de tempestade e um raio teria sido o causador da tragédia

Também a familia brasileira recebeu rude golpe há dias atráz. quando um ônibus de estudantes de S.José do Rio Preto precipitou-se em um rio causando a morte de 59 adolecentes cheios de sonhos e esperanças!

Em meio a trágicos acontecimentos, nosso mundo interior rememora quase que maquinalmente as palavras do Evangelho:.. «se o pai de familia soubesse a hora em que viria o ladrão vigiaria sem dúvida e não deixaria minar a sua casa. Vós pois estais preparados, porque na hora em que não cuidais, virá o filho do homem.» São Lucas 12-39.

Se de um lado êsses desenlaces fatais do quotidiano têm o inconveniente de deprimir-nos e amargurar-nos, por outro lado têm também a vantagem de alertar nossa alma contra as eventualidades surpreendentes deste mundo tragi-cômico.. A morte é um ladrão que rouba a grandes e pequenos, pobres e ricos, bons e maus! Daí então o dever do homem temente a Deus: — andar sempre com a alma limpa!

CINE SÃO PAULO

Dia 8 - com James Dean
Assim Caminha a Humanidade

11 - com Dick Bogard — **Não diga doutor**

12 - com Rock Hudson — **Almas Baratadas**

14 - com Robert Ivers — **Atalho para o Inferno**

15 - com Phil Carey — **Pecadoras do Porto Africa** e o nac comOscarito — **A dupla do Barulho**

16 - nac com Anckito — **Pistoleiro Bossa Nova**

18 - com Ralf Valone
Prisioneiro do desejo

Joaquim Rondina

Jaz na campa, onde o sono eterno dorme
O cidadão, um grande humanitário
A lacuna que morto deixa é enorme,
Quase impreenchivel. Vulto extraordinário
Uniu muitas virtudes n'alma boa.
Inspirou a confiança da Cidade
Morto, Deus entre os justos o abençoa.

Revive na memoria; é relembrado
O exemplo fôra da Honradez na vida
No esporte, na politica, em verdade,
Deu provas de Homem publico estimado
Inda não está morto para o povo.
Não morre o benfeitor, vive de novo
A Morte acende a alma renascida!..

A Morte do Artista

Quando eu morrer, talvez de amor querida
Pega o lenço e não chores; ao contrario,
Sorri vendo o ataúde funerario
Porque a morte é começo de outra vida.

Põe-me flores na campa, que esquecida
Encerra o artista, o poeta visionario
Deixa no album meus versos, comovida
Como se guardam pérolas no erario

Não morre nunca o menestrel; apenas,
Na transição da vida para a morte,
Seu corpo se transforma em açucenas...

Sua alma sobe para o céu no bando
De passaros que vão de sul a norte
Alegremente ao por do sol cantando!...

Marcondes Cesar

Eleitor: Você tem 5 minutos para votar; e 5 anos para chorar se votar errado!

Eleitor: — Seu voto levará um destes 3 cidadãos ao Palácio da Alvorada.

Lott

★★★★★★★★★

Janio

★★★★★★★★★

Adhemar

Noticiário

Dentro em breve será inaugurado pelo Brig.Faria Lima, o trecho asfaltado entre Bauru-Lençóis; os trabalhos estão sendo ultimados entre

A DER esqueceu completamente que existe a estrada que liga Agudos a Paulistânia; cheia de buracos, erosões, aque-

lamentável. Seria bom que após as primeiras chuvas, passassem a maquina niveladora.

FOI muito bonita a

enfeites cedidos pela Prefeitura agradaram a população daquele distrito. Um dos festeiros foi o nosso amigo sr. Tomaz Madalena.

Além da entrada com cascalho, Agudos terá saida asfaltada. Informação do sr. Prefeito.

O AJUSTE PERFEITO DE SEU VEÍCULO...

...necessita de homens especializados

Sòmente nós poderemos dar a garantia de um desempenho uniforme, porque nossos técnicos foram especialmente treinados na própria General Motors do Brasil. Além disso possuimos completo estoque de peças genuinas, que lhe asseguram maior tranqüilidade e segurança.

Concessionário Chevrolet

Rua 13 de Maio, 828 - Fones: 129 e 58
AGUDOS - Estado de São Paulo

Cia. Paulista de Fôrça e Luz

QUEIMADAS

Solicitamos aos Srs. Fazendeiros e Sitiantes a fineza de avisarem com antecedência o nosso escritório mais próximo, quando tiverem de efetuar queimadas em matas, pastos, ou derrubadas de árvores que possam atingir nossas linhas de energia elétrica,

Com esse aviso antecipado os nossos funcionários poderão, em tempo, tomar as precauções necessárias no sentido de impedir que o fogo ou a queda das árvores possam afetar as referidas linhas, evitando dessa forma interrupções geralmente demoradas no nosso fornecimento de energia eletrica e que acarretam prejuizos e aborrecimentos aos consumidores em geral.

As queimadas constituem pratica suicida porquanto, acarretando a destruição da materia organica do solo representam a destruição da propria agricultura.

CASA SÃO PAULO

Manoel M. Kuninari

Secos e Molhados, Latarias, Louças, Aluminios, Ferragens, Miudezas em geral, e Materiais para construções.

Av. Sebastiana Leite, 222 — Fone 2-2-0

AGUDOS

Secção Livre

Eleitor

LOTT

não se esquecerá de

AGUDOS

Lott

representa a Democracia

Para um perfeito serviço,

Fabrica de Ladrilhos Cezarotti

de Luiz Cezarotti

Bancos, Ladrilhos, Pias, Tanques etc.

AV. Odon Pessoa de Albuquerque, 359

AGUDOS

Esteve em Agudos o Dr. Marcondes Cesar.

Esteve em nossa cidade o sr. Dr. Marcondes Cezar, medico poeta e jornalista dos aureos tempos. O Dr. Marcondes que todos os agudenses conhecem deixou algumas de suas poesias «ineditas» que faremos publicar brevemente.

Gratos, pela visita.

Emporio Napoleone

de Antonio Napoleone

Secos e Molhados, Latarias, Louças, Aluminios e Miudezas em geral,

Av. O.P. Albuquerque,7 — AGUDOS

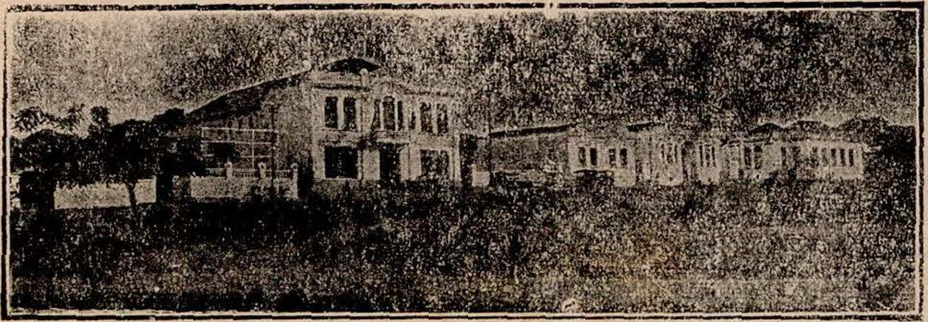

— Vista da antiga Praça Tiradentes —

Em Homenagem ao Ilustre Morto

Av. Joaquim Rondina

Apresentada a Câmara, a Indicação de nosso diretor. Num pleito de gratidão e reconhecimento ao inolvidavel ex vereador e desportista «Neno» Rondina.

Foi bem acolhida a Indicação.

A Fábrica de Oleo recebeu as maquinárias

Estivemos em visita aquela nova fabrica e fomos surpreendidos pela remodelação geral por que passou o gigantesco predio onde antigamente funcionava a maquina de beneficiar algodão. Estão sendo esperadas novas e modernas maquinas.

A Cia Votorantim espera o seu funcionamento dentro de alguns meses. Comportará uma centena de operarios.

O AGUDENSE

★★★ JORNAL DO POVO ★★★

O que é a Maioria

Uma comissão visitava um manicomio. Um dos componentes aproximou-se de um dos internados. sentado num banco isolado e perguntou:

— Porque veio parar aqui?

— Muito simples (Respondeu o homem) eu dizia que os homens eram loucos. Depois os homens passaram a dizer que o louco era eu. Dai .. venceu a maioria

Noticiario

Ja foi iniciada a construção do Grupo Escolar de Domélia! Os «domelianos» estão satisfeitos!

A Prefeitura, pela fonte de informação, assegurou que a partir de 1961 executará o «plano de Recuperação», em que se enquadra a iluminação pública e domiciliar.

A delegação do E.C. Vienense voltou lamentando o tratamenio dos Lençoenses.

Houve pedrada, ataques brigas etc.

Lamentamos, tambem

«A Lanterna»

A Pergunta do Dia

Voce sabe porque faltam bancos no jardim?

No Cinema

— Querida: Veja se o policia ja foi embora.

— Porque?

— Ora, adivinhe?

Bom Domingo

É o que esta seção deseja aos agudenses em geral!

JK – ESTOU COM LOTT

Desmentindo formalmente as insinuações a respeito da atitude de não apoiar o Mal Lott; o Presidente da Republica afirmou:

Estou na luta sucessoria com o Mal. Teixeira Lott.

Desfaz-se, assim, a «onda» da oposição em apregoar inverdades ao povo Brasileiro

Tereza L. Silveira

Rua 7 de Setembro, 451

AGUDOS

★

DESPACHANTE POLICIAL

Vamos votar em

Lott

Bar e Sorveteria

Sto Antonio.

Nauef Salmem H. Fayad

Rua 7 de Setembro 1046

Agudos

Casa NAPOLEONE

NAPOLEONE & CIA. LTDA.

Ferragens e Materiais para Construção

Rua 13 de maio 762 Fone 12 - Agudos

Uma firma que acompanha o desenvolvimento de Agudos

Miguel Leão & Filhos Ltda

— Onibus para Bauru, Avaré e Domèlia.

Sociedade Amigos do Interior

Está funcionando em S. Paulo, junto a conceituada emissora paulista, a Sociedade de Amigos do Interior. que visa informar o povo interiorano sobre os assuntos mais variados. O leitor pode ouvir de segunda a Sexta feira o programa na Radio Nacional de S. Paulo, das 18,30 as 19,15.

Vale a pena ouvir.

Parabens, srs. diretores da Sociedade Amigos do Interior

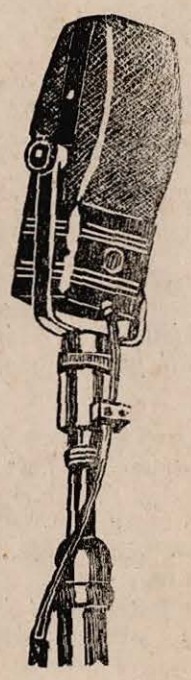

Serviço de Alto Falantes

«LIBERAL»

Avenida Sebastiana Leite, 216

FONE 289

AGUDOS

★

«Quem não anuncia se esconde»

★★★★★★★★★★★★★★★★★★★★

O Agudense» Jornal do Povo

★★★★★★★★★★★★★★★★★★★★

Como no tempo das diligencias...

Mistério no Roubo da Agência

Ocorreu no dia 18 para 19 um misterioso assalto em nossa Agência do Correio. O roubo não foi de grande monta, no entretanto valeu pela coragem dos assaltantes.

O Dr. Benedito Rosa vem envidando todos os esforços para a detenção dos meliantes, possivelmente menores de idade uma vez que o autor conseguiu entrar pelo vítrô, nos fundos da Agencia.

EDITAL

Edital de concorrencia pública nº. 5/60, para aquisição de u'a máquina de somar

JOSÉ NOGUEIRA DE ABREU
Prefeito Municipal de Agudos, Estado de S.Paulo, na forma da lei :

Faço saber que fica aberta concorrência pública para a aquisição de u'a màquina de somar, com capacidade numérica atè 999999.999, e létrica e manual, com dispositivo para somar, subtrair multiplicar, com saldos positivos e negativos mediante as seguintes condições :

1 - As propostas, sem emendas nem rasuras, com firma reconhecida em sobrecarta fechada e com o nome do proponente e o seu objeto indicados externamente, deverão ser apresentadas nesta Prefeitura até o dia 13 de Outubro deste ano, às 15 horas quando serão abertas em presença dos interessados que comparecerem, devendo conter :

a) a descrição minuciosa da aludida maquina e tudo mais que possa elucidar e demonstrar a sua eficencia e durabilidade;

b) o preço da maquina, bem como as condições de pagamento ;

c) prazo para a entrega da maquina

d) tempo, durante o qual o proponente oferece garantia de funcionamento e presta assistencia tecnica à maquina.

2 - A Prefeitura se reserva de, no julgamento das propostas, recusar as que entender ou todas sem que por isso tenham de responder por indenização de qualquer natureza.

Prefeitura Municipal de Agudos
15 de Setembro de 1960

José Nogueira de Abreu
Prefeito Municipal

Édital 4/60

Edital de concorrência publica para aquisição de um Pneu Moto American (trazeiro) 13,00 - 32, 8 lonas

JOSÉ NOGUEIRA DE ABREU, Prefeito Municipal de Agudos, Estado de S. Paulo. faz saber que se acha aberta concorrencia publica, para aquisição de um Pneu Moto American (trazeiro), 13,00 - 32, 8 lonas, mediante as condições seguintes:

As propostas datilografadas e com todas indicações de enderêço e domicilio, Inclusive firma reconhecida, deverão ser entregues até ás 17 horas do dia 23 do corrente, na Secretaria Municipal.

Deverão os interessados esclarecer o preço, marca, condições de pagamento e prazo de entrega.

As propostas serão abertas vinte e quatro horas após o encerramento da concorrencia, pronunciando-se o Executivo dentro de 72 horas pela proposta que melhor vantagem oferecer.

A Prefeitura se reserva no direito de anular a presente concorrência, desde que as propostas não atendam os interêsses do Poder Publico Municipal.

Agudos, 8 de Setembro de 1960.

Josè Nogueira de Abreu
Prefeito Municipal

Inclusa no «Plano de Recuperacão» a

Iluminação das Vilas

A fim de informar os moradores das vilas que ultimamente foram abertas na cidade como indice de crescimento de nossa urbe, adiantou-nos o sr. Prefeito Municipal que a iluminação da cidade está inclusa no plano recuperação elaborado com todo o criterio, para o ano de 1.961.

Revendedor RENNER nesta cidade:

Revendedor RENNER

Afonso Alves de Souza

Setificio Gloria S/A

ARMAZEM GLORIA – Matriz e Filial
oferece ao povo de Agudos tecidos de sua fabricação e da S.A. Ind. Votorantim

e mais SECOS e MOLHADOS finos - ARMARINHOS - CAMISAS - CHAPEUS - GRAVATAS - meias p/ homens e senhoras.

Bicicletas MONARK e Merk Suiss — fogões Dako e Brasil distribuição de gaz LIQUIGAS - e uma infinidade de artigos, a preços baixíssimos.

ARMAZEM GLORIA a sala de visita de Agudos

Rua 13 de maio, 523 – Odon P. Albuquerque, 500